

DE IMPACT VAN DE CORONACRISIS

Een onderzoek onder inwoners van de regio IJsselland

Over het onderzoek

Wereldwijd is er sprake van een uitbraak van het coronavirus, COVID-19. De Nederlandse overheid heeft maatregelen genomen om de verspreiding van de ziekte tegen te gaan. Maar wat is nu precies de impact van het coronavirus op het leven van inwoners van IJsselland? Dit heeft GGD IJsselland in de periode van 8 tot en met 15 april onderzocht. Er is een vragenlijst uitgezet onder panelleden van de GGD, via social media en via de regionale en lokale pers. In deze infographic staan de uitkomsten van het onderzoek.

Berichtgeving

89% vindt de landelijke berichtgeving (heel) duidelijk.

De berichtgeving wordt als heel betrouwbaar ervaren door: **75%**

Belangrijkste informatiebronnen:

- 1 Televisie
- 2 Nieuwswebsites
- 3 Landelijke en regionale dagbladen
- 4 Website van het RIVM

Belangrijke informatiebron voor meer dan **70%** van de 65-plussers.

Maatregelen

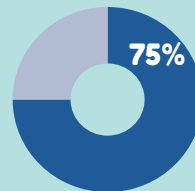

Driekwart vindt dat er een beetje tot zeker voldoende maatregelen zijn genomen.

Meer dan **95%** geeft aan 1,5 meter afstand te houden, geen handen te schudden en regelmatig de handen te wassen met water en zeep.

93% stelt feestjes uit

75% gaat niet op bezoek bij mensen buiten het gezin. Onder de groep 19-34 jaar is dit percentage **61%**.

Gezondheid en zorgen

67% denkt niet besmet te zijn geweest met het coronavirus

21% weet niet of hij/zij besmet is geweest met het coronavirus

10% denkt te zijn hersteld van het coronavirus

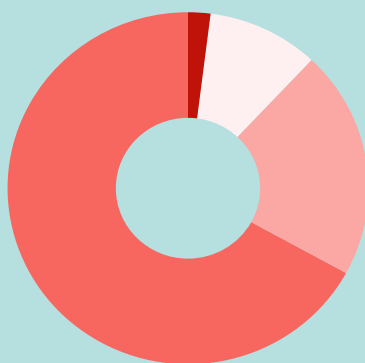

2% denkt nu ziek te zijn door het coronavirus

Bijna **30%** denkt in de komende zes maanden ziek te worden door het coronavirus.

Mensen maken zich het meeste zorgen over:

- 1 Dat andere mensen de maatregelen niet opvolgen
- 2 De economische situatie in Nederland
- 3 De gezondheid van familieleden

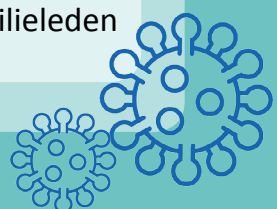

Welzijn

Ruim een kwart deelnemers ervaart stress in deze periode

32% van de vrouwen
17% van de mannen

Eén vijfde van de deelnemers geeft aan minder goed te slapen door de 'coronasituatie'.

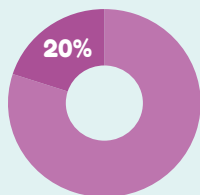

21% van de deelnemers boven de 65 jaar ervaart stress.

Ouders met jonge kinderen ervaren relatief veel stress:

37%

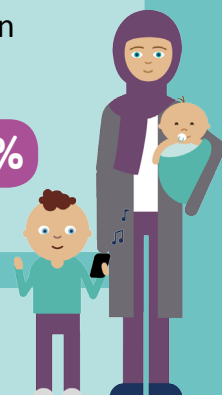

Leefstijl

Ruim 40% geeft aan minder te bewegen door de 'coronasituatie'.

Dit geldt voor bijna de helft van de ouders met kinderen in de basisschoolleeftijd.

33% geeft aan nu meer buiten te komen.

Stelling: 'Het coronavirus zet mijn leven op z'n kop'

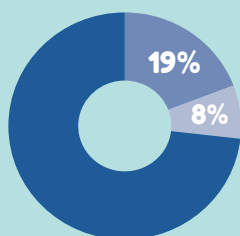

eens
helemaal eens



Sociale relaties

60%

Meer dan de helft van de deelnemers ervaart meer saamhorigheid om zich heen.

Ruim 54% geeft aan minder sociale contacten te onderhouden.

Van de 75-plussers geeft 58% aan nu meer steun te ontvangen.

Van de mensen die hulp ontvangen, geeft 30% aan nu minder professionele hulp en/of ondersteuning te ontvangen.

Deelnemers van het onderzoek

Totaal 3358 deelnemers uit de regio IJsselland.

25% man 75% vrouw

De gemiddelde leeftijd is: 50 jaar

De grootste groep (39%) is: 35-49 jaar

79% woont met partner

10% woont alleen

39% heeft kinderen jonger dan 12 jaar

Colofon

Uitgave GGD IJsselland, april 2020

Onderzoek uitgevoerd door: Team Beleidsadvies en Onderzoek

www.ggdijsselland.nl